



## **INTRODUCCION**

La realización de este manual del Instituto Municipal de la Mujer de Melchor Ocampo se crea como instrumento de apoyo para obtener una información detallada de las acciones, operaciones y programas que deben seguirse para llevar a cabo las funciones que se están realizando, pues será de esta manera como se logre el objetivo en cuanto a las actividades y servicios que el Instituto otorgue a las ciudadanas.

Contendrá información y orientación sobre las ocupaciones de actividades que constantemente se estén realizando para obtener mejores resultados con las mujeres, niñas y adultas mayores del municipio, para que a través de esto garanticen el goce de sus derechos humanos, así como la libertad de igualdad de oportunidades para lograr una vida digna en su participación política, cultural, educativa, económica y social.

<b>ELABORO</b>	<b>REVISO</b>	<b>APROBO</b>
<b>LCDA. JANET LUCERO GONZALEZ DANIEL.</b>	<b>MTRA. ARACELI ADRIANA FLORES COLÍN.</b>	<b>MTRO. FRANCISCO MANUEL NUÑEZ ESQUIVEL.</b>



## **OBJETIVO**

Promover el bienestar social entre las ciudadanas de Melchor Ocampo que dé lugar a la no violencia y no discriminación para obtener el trato igualitario de oportunidades y dar realce a su participación en la vida política, cultural, educativa, económica y social.

Coadyuvara el fortalecimiento de las capacidades del personal que se encuentra de apoyo en la Dirección de Desarrollo Social para que puedan facilitar, orientar y recopilar la información de las mujeres víctimas de violencia y discriminación.

<b>ELABORO</b>	<b>REVISO</b>	<b>APROBO</b>
<b>LCDA. JANET LUCERO GONZALEZ DANIEL.</b>	<b>MTRA. ARACELI ADRIANA FLORES COLÍN.</b>	<b>MTRO. FRANCISCO MANUEL NUÑEZ ESQUIVEL.</b>



## PROCEDIMIENTOS

Nombre del procedimiento: <b>ASESORIAS JURIDICAS</b>	<b>CIMM/I01/152</b>
Elaboro: <b>LCDA. JANET LUCERO GONZALEZ DANIEL.</b>	
Reviso: <b>MTRA. ARACELI ADRIANA FLORES COLIN.</b>	
Aprobó: <b>MTRO. FRANCISCO JAVIER NUÑEZ ESQUIVEL.</b>	

<b>TITULO</b>
<b>A) OBJETIVO B) ALCANCE C) POLITICAS D) FUNDAMENTO LEGAL E) RESPONSABILIDADES F) DESCRIPCION DE ACTIVIDADES G) DIAGRAMA DE FLUJO H) CONTROL DE VERSION Y/O MODIFICACIONES</b>

<b>ELABORO</b>	<b>REVISO</b>	<b>APROBO</b>
<b>LCDA. JANET LUCERO GONZALEZ DANIEL.</b>	<b>MTRA. ARACELI ADRIANA FLORES COLÍN.</b>	<b>MTRO. FRANCISCO MANUEL NUÑEZ ESQUIVEL.</b>



**AREA:** COORDINACION DEL INSTITUTO MUNICIPAL DE LA MUJER  
CIMM/I01/152

**DIA DE ELABORACION:** 2016

**A) OBJETIVO:**

Escuchar, considerar y orientar mediante asesorías Jurídicas a las mujeres, niñas, adultas mayores, hombres, niños y adultos mayores que sufran situaciones de Violencia, discriminación y/o exclusión por algún otro ciudadano.

**B) ALCANCE**

Deberá aplicar a las y los servidores auxiliares del área correspondiente para la atención de las ciudadanas que asistan al instituto para pedir orientación y/o ayuda.

**C) POLITICAS**

Las mujeres tendrán atención para prevenir, atender, sancionar y erradicar la violencia, mediante la instalación del sistema Municipal que se coadyuvará con el Consejo Estatal de la Mujer y Bienestar Social pues se implementaran medidas de manera conjunta para combatir la violencia contra las Mujeres.

**D) FUNDAMENTO LEGAL**

**Constitución Política de los Estado Unidos Mexicanos.**

Artículos: 4° y 115 fracción II

**Ley de Acceso a las Mujeres a una Vida libre de Violencia del Estado de México.**

Artículos: 13 fracción I, 34, 36, 54 fracción II, III, IV y V, 55 y 56.

**Bando Municipal de Melchor Ocampo, año 2016, Estado de México.**

Artículos: 2, 12 fracción XXVI, 14 fracción II, VI, 21, 23, 61 párrafo II, 69, 70

**Reglamento Orgánico de la Administración Pública Municipal de Melchor Ocampo, Estado de México.**

Artículos: 49, 50 fracciones II, IV, VI, VIII, LV y 51

**E) RESPONSABILIDADES**

El Instituto Municipal de la Mujer será el encargado de escuchar y dirigir mediante el pase de canalización firmado y sellado por la responsable del área a las Instancias como DIF Municipal, Consejo Estatal de la Mujer y/o proporcionarles el número telefónico de la Línea sin Violencia

ELABORO	REVISO	APROBO
LCDA. JANET LUCERO GONZALEZ DANIEL.	MTRA. ARACELI ADRIANA FLORES COLÍN.	MTRO. FRANCISCO MANUEL NUÑEZ ESQUIVEL.



**F) DESCRIPCION DE ACTIVIDADES**

N°	UNIDAD ADMINISTRATIVA	ACTIVIDAD
1	Coordinación del Instituto Municipal de la Mujer	Se atenderá y escuchara a las mujeres que lleguen al Instituto a pedir ayuda,
2	Coordinación del Instituto Municipal de la Mujer	Una vez expresada su situación, la Titular de la Instancia deberá canalizar al área respectiva de acuerdo a la situación que presente.
3	Coordinación del Instituto Municipal de la Mujer	La Titular deberá verificar con la Instancia correspondiente si la mujer que acudió al instituto fue atendida de manera profesional por los Servidores Públicos al frente.
4	Coordinación del Instituto Municipal de la Mujer	El Instituto mantendrá la situación de la Mujer pendiente en todo momento, para su debido acompañamiento o en su caso seleccionar alguna conferencia, taller, terapia o capacitación para su autocuidado.

**G) DIAGRAMA DE FLUJO**

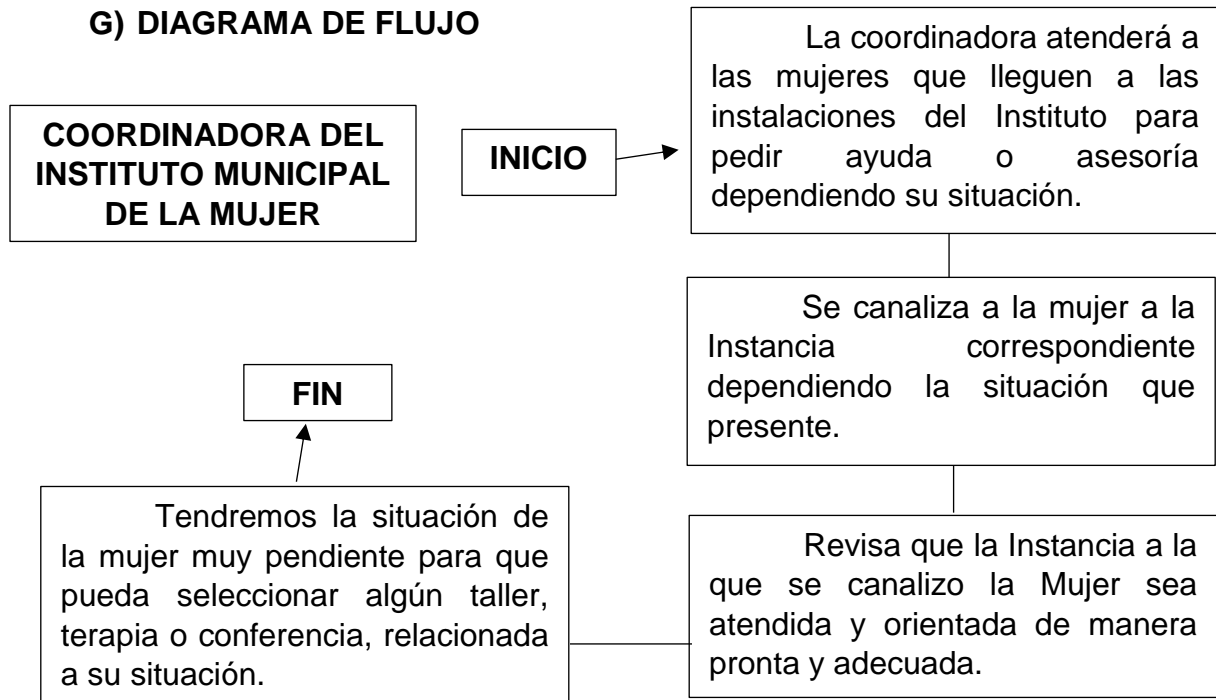

ELABORO	REVISO	APROBO
LCDA. JANET LUCERO GONZALEZ DANIEL.	MTRA. ARACELI ADRIANA FLORES COLÍN.	MTRO. FRANCISCO MANUEL NUÑEZ ESQUIVEL.



## PROCEDIMIENTO

Nombre del procedimiento: <b>CONFERENCIAS Y PLATICAS DE CONSIENTIZACIÓN</b>	<b>CIMM/I01/152</b>
Elaboro: <b>LCDA. JANET LUCERO GONZALEZ DANIEL.</b>	
Reviso: <b>MTRA. ARACELI ADRIANA FLORES COLIN.</b>	
Aprobó: <b>MTRO. FRANCISCO JAVIER NUÑEZ ESQUIVEL.</b>	

<b>TITULO</b>
<b>A) OBJETIVO B) ALCANCE C) POLITICAS D) FUNDAMENTO LEGAL E) RESPONSABILIDADES F) DESCRIPCION DE ACTIVIDADES G) DIAGRAMA DE FLUJO H) CONTROL DE VERSION Y/O MODIFICACIONES</b>

<b>ELABORO</b>	<b>REVISO</b>	<b>APROBO</b>
<b>LCDA. JANET LUCERO GONZALEZ DANIEL.</b>	<b>MTRA. ARACELI ADRIANA FLORES COLÍN.</b>	<b>MTRO. FRANCISCO MANUEL NUÑEZ ESQUIVEL.</b>



**AREA: COORDINACION DEL INSTITUTO MUNICIPAL DE LA MUJER**  
**CLAVE: CIMM/I01/152**

**DIA DE ELABORACION: 2016**

**A) OBJETIVO:**

Realizar ponencias en las diferentes comunidades de nuestro municipio con la finalidad de concientizar a las mujeres y hombres en 6la igualdad y equidad de género, así como evitar todas las formas de violencia que se generan en el entorno social.

**B) ALCANCE**

Deberá aplicar a las y los servidores auxiliares del área correspondiente, para la atención de las ciudadanas que asistan al instituto para pedir y solicitar información de cuáles son las pláticas que se estarán implementado, así como las conferencias que deberán ser impartidas por el Instituto.

**C) POLITICAS**

Las mujeres tendrán orientación mediante conferencias y/o pláticas para prevenir, atender, sancionar y erradicar la violencia, mediante la instalación del sistema Municipal que se coadyuvará con el Consejo Estatal de la Mujer y Bienestar Social pues se implementaran medidas de manera conjunta para combatir la violencia contra las Mujeres.

**D) FUNDAMENTO LEGAL**

**Constitución Política de los Estado Unidos Mexicanos.**

Artículos: 4° y 115 fracción II

**Ley de Acceso a las Mujeres a una Vida libre de Violencia del Estado de México.**

Artículos: 13 fracción I, 34, 36, 54 fracción II, III, IV y V, 55 y 56.

**Bando Municipal de Melchor Ocampo, año 2016, Estado de México.**

Artículos: 2, 12 fracción XXVI, 14 fracción II, VI, 21, 23, 61 párrafo II, 69, 70

**Reglamento Orgánico de la Administración Pública Municipal de Melchor Ocampo, Estado de México.**

Artículos: 49, 50 fracciones II, IV, VI, VIII, LV y 51

**E) RESPONSABILIDADES**

El Instituto Municipal de la Mujer será el encargado de escuchar y dirigir mediante el pase de canalización firmado y sellado por la responsable del área a las Instancias como DIF Municipal, Consejo Estatal de la Mujer y/o proporcionarles el número telefónico de la Línea sin Violencia

<b>ELABORO</b>	<b>REVISO</b>	<b>APROBO</b>
<b>LCDA. JANET LUCERO GONZALEZ DANIEL.</b>	<b>MTRA. ARACELI ADRIANA FLORES COLÍN.</b>	<b>MTRO. FRANCISCO MANUEL NUÑEZ ESQUIVEL.</b>



### A) DESCRIPCION DE ACTIVIDADES

N°	UNIDAD ADMINISTRATIVA	ACTIVIDAD
1	Coordinación del Instituto Municipal de la Mujer	Se organizaran ponencias de conferencias y pláticas para llevarse a las comunidades de nuestro municipio, con la finalidad de que las escuchen hombre y mujeres.
2	Coordinación del Instituto Municipal de la Mujer	Una vez realizadas las conferencias y pláticas esta Coordinación retomara la importancia y realce que se obtuvo posterior a esta gran labor.
3	Coordinación del Instituto Municipal de la Mujer	Se verificara que tan relevante fue la actividad en la comunidad y si hubo resultados en la misma.

### B) DIAGRAMA DE FLUJO

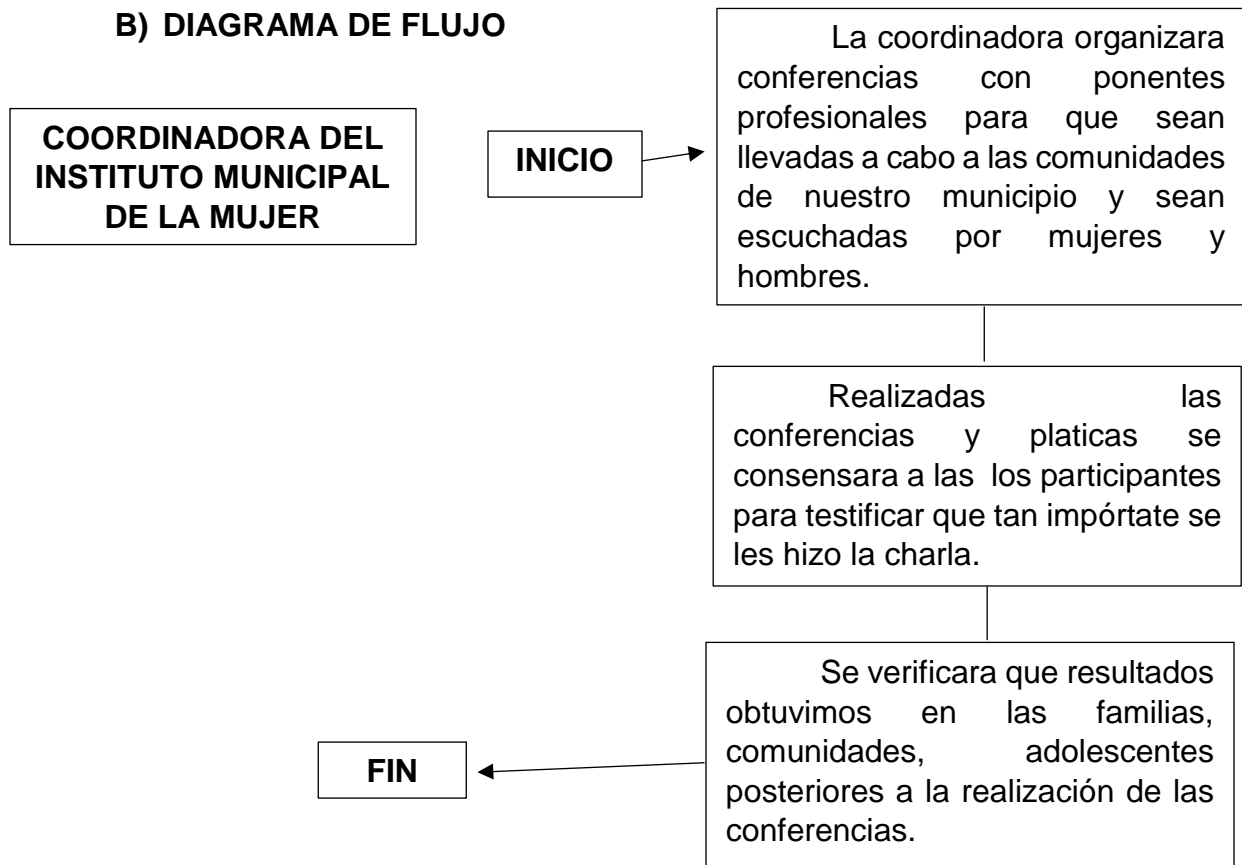

ELABORO	REVISO	APROBO
LCDA. JANET LUCERO GONZALEZ DANIEL.	MTRA. ARACELI ADRIANA FLORES COLÍN.	MTRO. FRANCISCO MANUEL NUÑEZ ESQUIVEL.





## PROCEDIMIENTO

Nombre del procedimiento: <b>DIA NARANJA 25 DE MES</b>	<b>CIMM/I01/152</b>
Elaboro: <b>LCDA. JANET LUCERO GONZALEZ DANIEL.</b>	
Reviso: <b>MTRA. ARACELI ADRIANA FLORES COLIN.</b>	
Aprobó: <b>MTRO. FRANCISCO JAVIER NUÑEZ ESQUIVEL.</b>	

<b>TITULO</b>
<b>A. OBJETIVO B. ALCANCE C. POLITICAS D. FUNDAMENTO LEGAL E. RESPONSABILIDADES F. DESCRIPCION DE ACTIVIDADES G. DIAGRAMA DE FLUJO H. CONTROL DE VERSION Y/O MODIFICACIONES</b>

<b>ELABORO</b>	<b>REVISO</b>	<b>APROBO</b>
<b>LCDA. JANET LUCERO GONZALEZ DANIEL.</b>	<b>MTRA. ARACELI ADRIANA FLORES COLÍN.</b>	<b>MTRO. FRANCISCO MANUEL NUÑEZ ESQUIVEL.</b>



**AREA: COORDINACION DEL INSTITUTO MUNICIPAL DE LA MUJER**  
**CLAVE: CIMM/I01/152**

**DIA DE ELABORACION: 2016**

**A) OBJETIVO:**

Dar a conocer a las y los ciudadanos de Melchor Ocampo que existe la campaña UNETE: DIA NARANJA, misma que tiene como fin único PONER FIN A LA VIOLENCIA CONTRA LAS MUJERES Y NIÑAS DE TODO EL MUNDO.

**B) ALCANCE**

Deberá aplicar a las y los servidores auxiliares y de todo el H. Ayuntamiento, para la atención y concientización a la ciudadanía en todas las áreas, dando a conocer las actividades que se realizaran conmemorando este día, además de portar una prenda de vestir de color anaranjado.

**C) POLITICAS**

Las mujeres tendrán orientación mediante conferencias y/o pláticas para prevenir, atender, sancionar y erradicar la violencia, mediante la instalación del sistema Municipal que se coadyuvará con el Consejo Estatal de la Mujer y Bienestar Social pues se implementaran medidas de manera conjunta para combatir la violencia contra las Mujeres.

**D) FUNDAMENTO LEGAL**

**Constitución Política de los Estado Unidos Mexicanos.**

Artículos: 4° y 115 fracción II

**Ley de Acceso a las Mujeres a una Vida libre de Violencia del Estado de México.**

Artículos: 13 fracción I, 34, 36, 54 fracción II, III, IV y V, 55 y 56.

**Bando Municipal de Melchor Ocampo, año 2016, Estado de México.**

Artículos: 2, 12 fracción XXVI, 14 fracción II, VI, 21, 23, 61 párrafo II, 69, 70

**Reglamento Orgánico de la Administración Pública Municipal de Melchor Ocampo, Estado de México.**

Artículos: 49, 50 fracciones II, IV, VI, VIII, LV y 51

**E) RESPONSABILIDADES**

El Instituto Municipal de la Mujer será el encargado de escuchar y dirigir mediante el pase de canalización firmado y sellado por la responsable del área a las Instancias como DIF Municipal, Consejo Estatal de la Mujer y/o proporcionarles el número telefónico de la Línea sin Violencia

ELABORO	REVISO	APROBO
LCDA. JANET LUCERO GONZALEZ DANIEL.	MTRA. ARACELI ADRIANA FLORES COLÍN.	MTRO. FRANCISCO MANUEL NUÑEZ ESQUIVEL.



## F) DESCRIPCION DE ACTIVIDADES

N°	UNIDAD ADMINISTRATIVA	ACTIVIDAD
1	Coordinación del Instituto Municipal de la Mujer	Acciones (conferencias, platicas, caminatas, reuniones, ponencias, talleres, asesorías), encaminadas para dar a conocer la Campaña Únete en las diferentes comunidades de nuestro Municipio.
2	Coordinación del Instituto Municipal de la Mujer	Una vez que se dé a conocer la campaña Únete verificar que tan relevante es para la ciudadanía y que tantos resultados se han dado para prevenir la Violencia.

### DIAGRAMA DE FLUJO

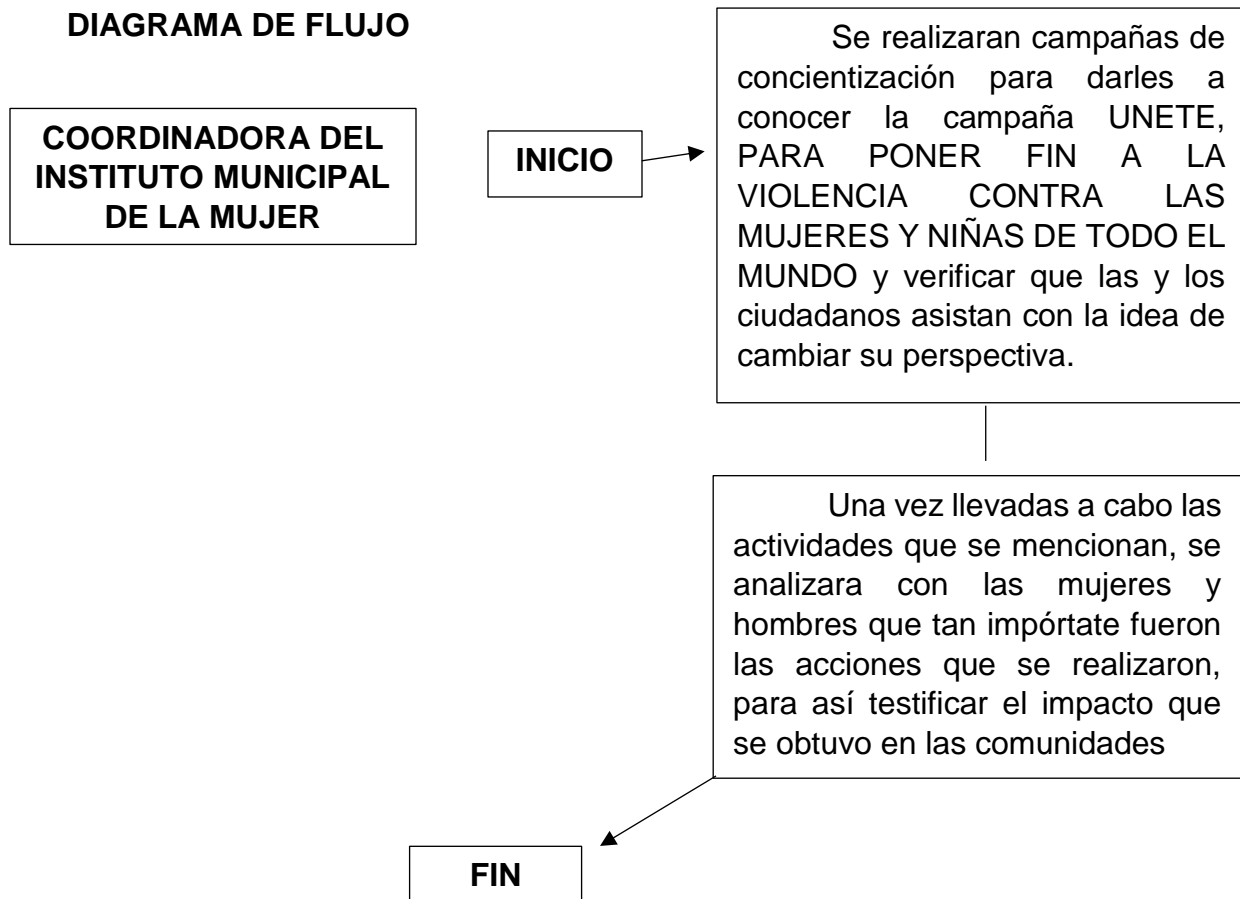

ELABORO	REVISO	APROBO
LCDA. JANET LUCERO GONZALEZ DANIEL.	MTRA. ARACELI ADRIANA FLORES COLÍN.	MTRO. FRANCISCO MANUEL NUÑEZ ESQUIVEL.



## PROCEDIMIENTO

Nombre del procedimiento: <b>“FUTURO EN GRANDE” (Canasta básica a madres adolescentes)</b>	<b>CIMM/I01/152</b>
Elaboro: <b>LCDA. JANET LUCERO GONZALEZ DANIEL.</b>	
Reviso: <b>MTRA. ARACELI ADRIANA FLORES COLIN.</b>	
Aprobó: <b>MTRO. FRANCISCO JAVIER NUÑEZ ESQUIVEL.</b>	

<b>TITULO</b>
<b>A. OBJETIVO B. ALCANCE C. POLITICAS D. FUNDAMENTO LEGAL E. RESPONSABILIDADES F. DESCRIPCION DE ACTIVIDADES G. DIAGRAMA DE FLUJO H. CONTROL DE VERSION Y/O MODIFICACIONES</b>

<b>ELABORO</b>	<b>REVISO</b>	<b>APROBO</b>
<b>LCDA. JANET LUCERO GONZALEZ DANIEL.</b>	<b>MTRA. ARACELI ADRIANA FLORES COLÍN.</b>	<b>MTRO. FRANCISCO MANUEL NUÑEZ ESQUIVEL.</b>



**AREA: COORDINACION DEL INSTITUTO MUNICIPAL DE LA MUJER**

**CLAVE: CIMM/I01/152**

**DIA DE ELABORACION: 2016**

**A) OBJETIVO:**

Favorecer la ingesta de alimentos de las mujeres menores de 20 años en estado de gestación o madres de uno o varios hijos que viven en condición de pobreza, a través del otorgamiento de castas alimentarias y capacitación para el desarrollo individual.

**B) ALCANCE**

Deberá aplicar a las y los servidores auxiliares del área correspondiente para el apoyo y atención de las madres adolescentes para que de manera comprometida obtengan las capacitaciones constantes para su desarrollo individual.

**C) POLITICAS**

Las mujeres tendrán orientación mediante conferencias y/o pláticas para prevenir, atender, sancionar y erradicar la violencia, mediante la instalación del sistema Municipal que se coadyuvará con el Consejo Estatal de la Mujer y Bienestar Social pues se implementaran medidas de manera conjunta para combatir la violencia contra las Mujeres.

**D) FUNDAMENTO LEGAL**

**Constitución Política de los Estado Unidos Mexicanos.**

Artículos: 4º y 115 fracción II

**Ley de Acceso a las Mujeres a una Vida libre de Violencia del Estado de México.**

Artículos: 13 fracción I, 34, 36, 54 fracción II, III, IV y V, 55 y 56.

**Bando Municipal de Melchor Ocampo, año 2016, Estado de México.**

Artículos: 2, 12 fracción XXVI, 14 fracción II, VI, 21, 23, 61 párrafo II, 69, 70

**Reglamento Orgánico de la Administración Pública Municipal de Melchor Ocampo, Estado de México.**

Artículos: 49, 50 fracciones II, IV, VI, VIII, LV y 51

**E) RESPONSABILIDADES**

El Instituto Municipal de la Mujer será el encargado de escuchar y dirigir documentos y/o datos al Consejo Estatal de la Mujer para proporcionarles la información de las beneficiadas y así poder coadyuvar en el apoyo a estas mujeres.

ELABORO	REVISO	APROBO
LCDA. JANET LUCERO GONZALEZ DANIEL.	MTRA. ARACELI ADRIANA FLORES COLÍN.	MTRO. FRANCISCO MANUEL NUÑEZ ESQUIVEL.



## F) DESCRIPCION DE ACTIVIDADES

N°	UNIDAD ADMINISTRATIVA	ACTIVIDAD
1	Coordinación del Instituto Municipal de la Mujer	Las mujeres beneficiadas del programa Futuro en Grande, deberán acudir a la Instancia Municipal mensualmente.
2	Coordinación del Instituto Municipal de la Mujer	Se les dará su canasta alimentaria en especie hasta nueve ocasiones.
3	Coordinación del Instituto Municipal de la Mujer	Se les facilitara una canastilla de maternidad por una sola ocasión
4	Coordinación del Instituto Municipal de la Mujer	Difundir y fomentar el autocuidado a través de talleres de orientación integral con temas de: Autoestima, Planificación Familiar, Proyecto de Vida.
5	Coordinación del Instituto Municipal de la Mujer	Una vez realizados los talleres de orientación se implementara la capacitación para cursos en Corte de Cabello y Peinado, Bisutería y Repostería.

### DIAGRAMA DE FLUJO

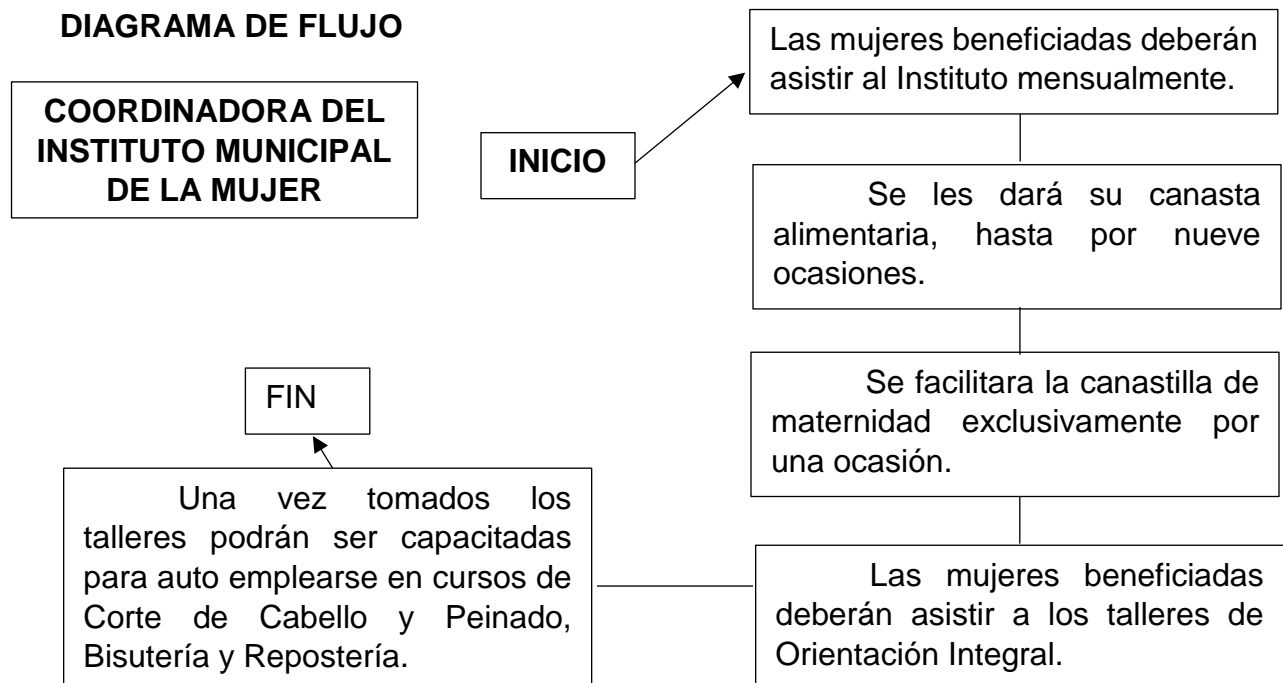

ELABORO	REVISO	APROBO
LCDA. JANET LUCERO GONZALEZ DANIEL.	MTRA. ARACELI ADRIANA FLORES COLÍN.	MTRO. FRANCISCO MANUEL NUÑEZ ESQUIVEL.



## PROCEDIMIENTO

Nombre del procedimiento: <b>SEGURO DE VIDA CONTRA CANCER, POLIZA CON COBERTURA.</b>	<b>CIMM/I01/152</b>
Elaboro: <b>LCDA. JANET LUCERO GONZALEZ DANIEL.</b>	
Reviso: <b>MTRA. ARACELI ADRIANA FLORES COLIN.</b>	
Aprobó: <b>MTRO. FRANCISCO JAVIER NUÑEZ ESQUIVEL.</b>	

<b>TITULO</b>
<b>A. OBJETIVO B. ALCANCE C. POLITICAS D. FUNDAMENTO LEGAL E. RESPONSABILIDADES F. DESCRIPCION DE ACTIVIDADES G. DIAGRAMA DE FLUJO H. CONTROL DE VERSION Y/O MODIFICACIONES</b>

<b>ELABORO</b>	<b>REVISO</b>	<b>APROBO</b>
<b>LCDA. JANET LUCERO GONZALEZ DANIEL.</b>	<b>MTRA. ARACELI ADRIANA FLORES COLÍN.</b>	<b>MTRO. FRANCISCO MANUEL NUÑEZ ESQUIVEL.</b>



**AREA: COORDINACION DEL INSTITUTO MUNICIPAL DE LA MUJER**  
**CLAVE: CIMM/I01/152**

**DIA DE ELABORACION: 2016**

**A) OBJETIVO:**

Otorgar a las beneficiarias una póliza con cobertura por fallecimiento, indemnización por cáncer (cualquier tipo de cáncer, excepto cervicouterino etapa I y de piel), y servicios de asistencia, con vigencia de un año.

**B) ALCANCE**

Deberá aplicar a las y los servidores auxiliares del área correspondiente para el apoyo y atención de las madres que se les diagnostique esta enfermedad para que de manera comprometida obtengan el seguro que se les fue otorgado al momento de su inscripción.

**C) POLITICAS**

Las mujeres tendrán orientación mediante conferencias y/o pláticas para prevención del Cáncer mediante campañas de salud, mismas que tendrán verificativo en el Sistema Municipal mismo que se coadyuvará con el Consejo Estatal de la Mujer y Bienestar Social pues se implementaran medidas de manera conjunta para combatir la muerte por cáncer en las Mujeres.

**D) FUNDAMENTO LEGAL**

**Constitución Política de los Estado Unidos Mexicanos.**

Artículos: 4° y 115 fracción II

**Ley de Acceso a las Mujeres a una Vida libre de Violencia del Estado de México.**

Artículos: 13 fracción I, 34, 36, 54 fracción II, III, IV y V, 55 y 56.

**Bando Municipal de Melchor Ocampo, año 2016, Estado de México.**

Artículos: 2, 12 fracción XXVI, 14 fracción II, VI, 21, 23, 61 párrafo II, 69, 70

**Reglamento Orgánico de la Administración Pública Municipal de Melchor Ocampo, Estado de México.**

Artículos: 49, 50 fracciones II, IV, VI, VIII, LV y 51

**E) RESPONSABILIDADES**

El Instituto Municipal de la Mujer será el encargado de escuchar y dirigir documentos y/o datos al Consejo Estatal de la Mujer para proporcionarles la información de las beneficiadas y así poder coadyuvar en el apoyo a estas mujeres.

ELABORO	REVISO	APROBO
LCDA. JANET LUCERO GONZALEZ DANIEL.	MTRA. ARACELI ADRIANA FLORES COLÍN.	MTRO. FRANCISCO MANUEL NUÑEZ ESQUIVEL.





## F) DESCRIPCION DE ACTIVIDADES

N°	UNIDAD ADMINISTRATIVA	ACTIVIDAD
1	Coordinación del Instituto Municipal de la Mujer	Las mujeres beneficiadas con la acción de prevención contarán con su póliza de seguro durante un año.
2	Coordinación del Instituto Municipal de la Mujer	Las mujeres deben explorarse y estar al pendiente en el cuidado de su salud.
3	Coordinación del Instituto Municipal de la Mujer	Si a una mujer se le llega a diagnosticar cáncer, deberá verificarse el tipo y tiempo, para poder hacer válida la Póliza de Seguro que se hará válida de la siguiente manera: <u>Mujeres de 18-59 años</u> <ul style="list-style-type: none"><li>• Indemnización por cáncer.</li><li>• Cobertura por fallecimiento.</li><li>• Servicios de asistencia.</li></ul> <u>Mujeres de 60-64 años</u> <ul style="list-style-type: none"><li>• Cobertura por fallecimiento.</li><li>• Servicios de asistencia.</li></ul> <u>Mujeres de 68 y 69</u> <ul style="list-style-type: none"><li>• Cobertura de fallecimiento.</li><li>• Servicios de asistencia, excepto gastos funerarios.</li></ul>
4	Coordinación del Instituto Municipal de la Mujer	Acudir al Instituto Municipal de la Mujer para su debido seguimiento y cumplimiento.

ELABORO	REVISO	APROBO
LCDA. JANET LUCERO GONZALEZ DANIEL.	MTRA. ARACELI ADRIANA FLORES COLÍN.	MTRO. FRANCISCO MANUEL NUÑEZ ESQUIVEL.



**G) DIAGRAMA DE FLUJO**

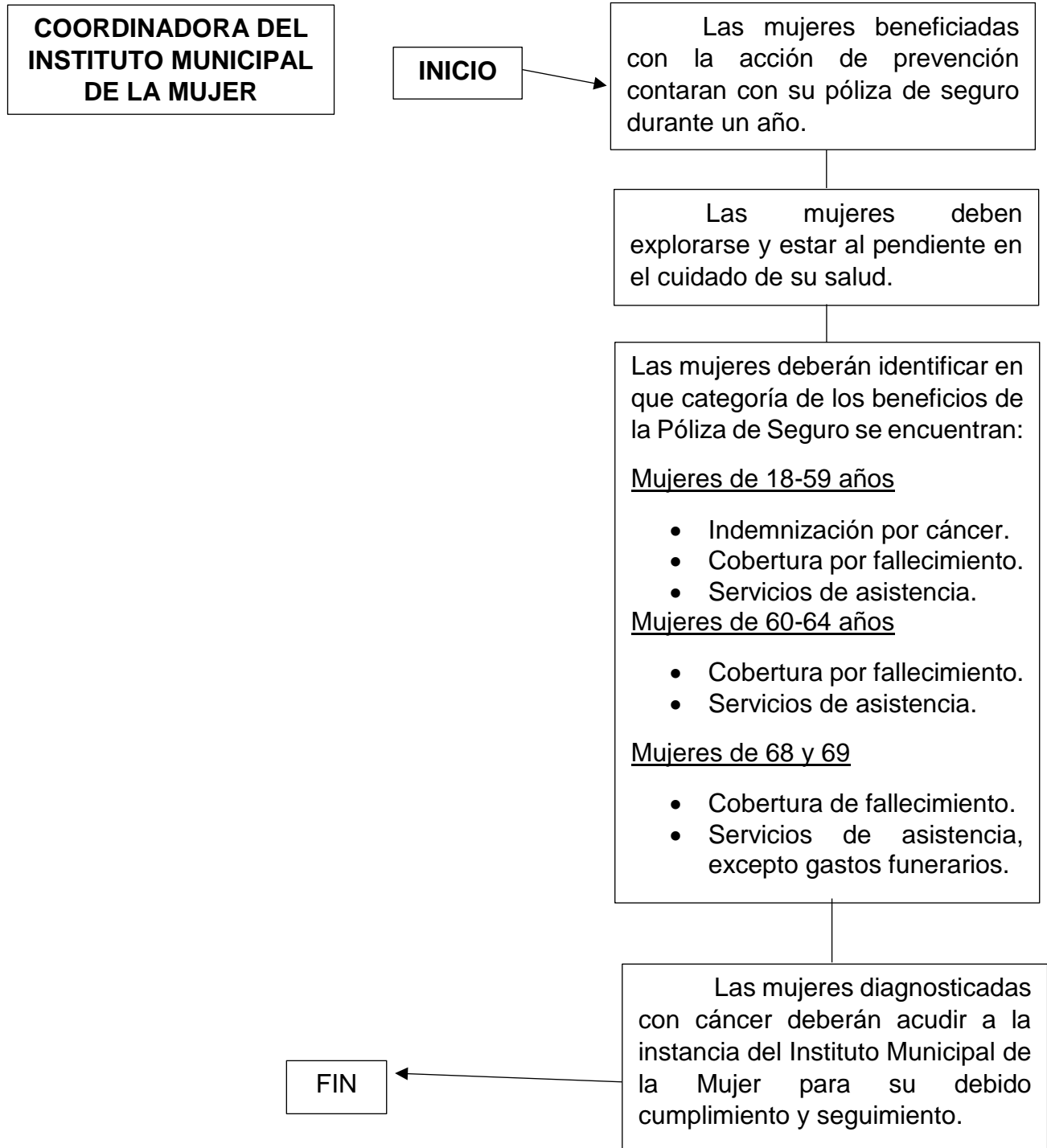

ELABORO	REVISO	APROBO
LCDA. JANET LUCERO GONZALEZ DANIEL.	MTRA. ARACELI ADRIANA FLORES COLÍN.	MTRO. FRANCISCO MANUEL NUÑEZ ESQUIVEL.



## PROCEDIMIENTO

Nombre del procedimiento: <b>CONCLUYE TU PRIMARIA Y SECUNDARIA EN UN SOLO EXAMEN.</b>	<b>CIMM/I01/152</b>
Elaboro: <b>LCDA. JANET LUCERO GONZALEZ DANIEL.</b>	
Reviso: <b>MTRA. ARACELI ADRIANA FLORES COLIN.</b>	
Aprobó: <b>MTRO. FRANCISCO JAVIER NUÑEZ ESQUIVEL.</b>	

<b>TITULO</b>
<b>A. OBJETIVO B. ALCANCE C. POLITICAS D. FUNDAMENTO LEGAL E. RESPONSABILIDADES F. DESCRIPCION DE ACTIVIDADES G. DIAGRAMA DE FLUJO H. CONTROL DE VERSION Y/O MODIFICACIONES</b>

<b>ELABORO</b>	<b>REVISO</b>	<b>APROBO</b>
<b>LCDA. JANET LUCERO GONZALEZ DANIEL.</b>	<b>MTRA. ARACELI ADRIANA FLORES COLÍN.</b>	<b>MTRO. FRANCISCO MANUEL NUÑEZ ESQUIVEL.</b>



**AREA: COORDINACION DEL INSTITUTO MUNICIPAL DE LA MUJER**  
**CLAVE: CIMM/I01/152**

**DIA DE ELABORACION: 2016**

**A) OBJETIVO:**

Implementar que las y los ciudadanos de Melchor Ocampo contribuyan a combatir el rezago educativo que aqueja a las poblaciones más vulnerables de nuestras comunidades.

**B) ALCANCE**

Deberá aplicar a las y los servidores auxiliares del área correspondiente para el apoyo y atención de las mujeres y hombres que tengan la iniciativa de continuar con sus estudios, enfocados en la atención y comprensión de los mismos, para tener confianza y concluir con sus estudios

**C) POLITICAS**

Las mujeres tendrán orientación a través de las instancias competitivas, encaminadas al seguimiento de concluir con sus estudios mismos que tendrán verificativo en el Sistema Municipal que en conjunto con el Consejo Estatal de la Mujer y Bienestar Social se implementaran medidas para combatir el rezago educativo y que de ello es de por enterado el INEA.

**D) FUNDAMENTO LEGAL**

**Constitución Política de los Estado Unidos Mexicanos.**

Artículos: 3, 4° y 115 fracción II

**Programa de Alfabetización y Abatimiento del rezago Educativo 2014-2018.**

**Ley de Acceso a las Mujeres a una Vida libre de Violencia del Estado de México.**

Artículos: 13 fracción I, 34, 36, 54 fracción II, III, IV y V, 55 y 56.

**Bando Municipal de Melchor Ocampo, año 2016, Estado de México.**

Artículos: 2, 12 fracción XXVI, 14 fracción II, VI, 21, 23, 61 párrafo II, 69, 70

**Reglamento Orgánico de la Administración Pública Municipal de Melchor Ocampo, Estado de México.**

Artículos: 49, 50 y 51 fracción III

**E) RESPONSABILIDADES**

El Instituto Municipal de la Mujer será el encargado de escuchar y dirigir documentos y/o datos al Consejo Estatal de la Mujer para proporcionarles el certificado de nivel básico a quienes hayan aplicado el examen.

ELABORO	REVISO	APROBO
LCDA. JANET LUCERO GONZALEZ DANIEL.	MTRA. ARACELI ADRIANA FLORES COLÍN.	MTRO. FRANCISCO MANUEL NUÑEZ ESQUIVEL.



## F) DESCRIPCION DE ACTIVIDADES

N°	UNIDAD ADMINISTRATIVA	ACTIVIDAD
1	Coordinación del Instituto Municipal de la Mujer	Las mujeres y hombres deberán acudir a al Instituto de la Mujer para hacer su registro de aspirante a la aplicación de examen.
2	Coordinación del Instituto Municipal de la Mujer	Los aspirantes deberán presentarse el día y hora que se les indique para la aplicación de su examen único.
3	Coordinación del Instituto Municipal de la Mujer	Una vez aplicado el examen se enviara a la Instancia correspondiente para su debida calificación.
4	Coordinación del Instituto Municipal de la Mujer	En un lapso no mayor a 60 días se hará entrega de los certificados a las alumnas y alumnos que aspiraron a examen único.

## G) DIAGRAMA DE FLUJO

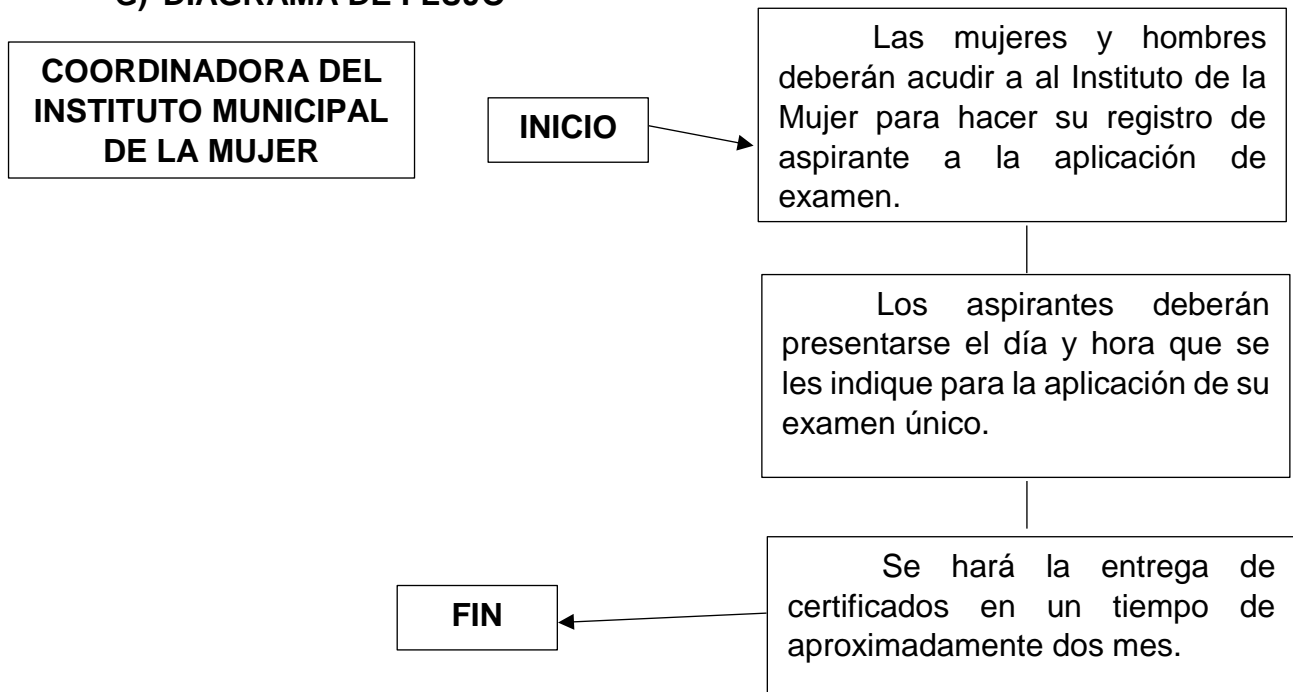

ELABORO	REVISO	APROBO
LCDA. JANET LUCERO GONZALEZ DANIEL.	MTRA. ARACELI ADRIANA FLORES COLÍN.	MTRO. FRANCISCO MANUEL NUÑEZ ESQUIVEL.



## PROCEDIMIENTO

Nombre del procedimiento: <b>PROMAJOVEN</b>	<b>CIMM/I01/152</b>
Elaboro: <b>LCDA. JANET LUCERO GONZALEZ DANIEL.</b>	
Reviso: <b>MTRA. ARACELI ADRIANA FLORES COLIN.</b>	
Aprobó: <b>MTRO. FRANCISCO JAVIER NUÑEZ ESQUIVEL.</b>	

<b>TITULO</b>
<b>A. OBJETIVO B. ALCANCE C. POLITICAS D. FUNDAMENTO LEGAL E. RESPONSABILIDADES F. DESCRIPCION DE ACTIVIDADES G. DIAGRAMA DE FLUJO H. CONTROL DE VERSION Y/O MODIFICACIONES</b>

<b>ELABORO</b>	<b>REVISO</b>	<b>APROBO</b>
<b>LCDA. JANET LUCERO GONZALEZ DANIEL.</b>	<b>MTRA. ARACELI ADRIANA FLORES COLÍN.</b>	<b>MTRO. FRANCISCO MANUEL NUÑEZ ESQUIVEL.</b>



**AREA: COORDINACION DEL INSTITUTO MUNICIPAL DE LA MUJER**

**CLAVE: CIMM/I01/152**

**DIA DE ELABORACION: 2016**

**A) OBJETIVO:**

Contribuir y asegurar que las mujeres jóvenes en estado de lactancia o embarazo inicien, se reincorporen y/o permanezcan en el nivel educativo básico para una mayor cobertura, inclusión y equidad mediante el otorgamiento de becas y/o apoyos a las estudiantes y personal académico del Sistema Educativo Nacional.

**B) ALCANCE**

Deberá aplicar a las y los servidores auxiliares del área correspondiente para el apoyo y atención de las mujeres y hombres que tengan la iniciativa de continuar con sus estudios, enfocados en la atención y comprensión de los mismos, para tener confianza y concluir con sus estudios

**C) POLITICAS**

Las mujeres jóvenes tendrán orientación a través de las instancias competitivas, encaminadas al seguimiento de concluir con sus estudios mismos que tendrán verificativo en el Sistema Municipal que en conjunto con el Consejo Estatal de la Mujer y Bienestar Social se implementaran medidas para combatir el rezago educativo y que de ello es de por enterado el INEA.

**D) FUNDAMENTO LEGAL**

**Constitución Política de los Estado Unidos Mexicanos.**

Artículos: 3, 4° y 115 fracción II

**Programa de Alfabetización y Abatimiento del rezago Educativo 2014-2018.**

**Ley de Acceso a las Mujeres a una Vida libre de Violencia del Estado de México.**

Artículos: 13 fracción I, 34, 36, 54 fracción II, III, IV y V, 55 y 56.

**Bando Municipal de Melchor Ocampo, año 2016, Estado de México.**

Artículos: 2, 12 fracción XXVI, 14 fracción II, VI, 21, 23, 61 párrafo II, 69, 70

**Reglamento Orgánico de la Administración Pública Municipal de Melchor Ocampo, Estado de México.**

Artículos: 49, 50 y 51 fracción III

**E) RESPONSABILIDADES**

El Instituto Municipal de la Mujer será el encargado de escuchar y dirigir documentos y/o datos al Consejo Estatal de la Mujer o a la Secretaria de Educación Pública para proporcionarles el certificado de nivel básico a quienes hayan aplicado el examen.

ELABORO	REVISO	APROBO
LCDA. JANET LUCERO GONZALEZ DANIEL.	MTRA. ARACELI ADRIANA FLORES COLÍN.	MTRO. FRANCISCO MANUEL NUÑEZ ESQUIVEL.



## F) DESCRIPCION DE ACTIVIDADES

N°	UNIDAD ADMINISTRATIVA	ACTIVIDAD
1	Coordinación del Instituto Municipal de la Mujer	Las mujeres deberán asistir al Instituto con la documentación que se les solicita para su debido pre-registro.
2	Coordinación del Instituto Municipal de la Mujer	Una vez pre-inscritas deberán acudir a recoger su depósito económico para continuar y concluir con sus estudios con sus estudios

## G) DIAGRAMA DE FLUJO

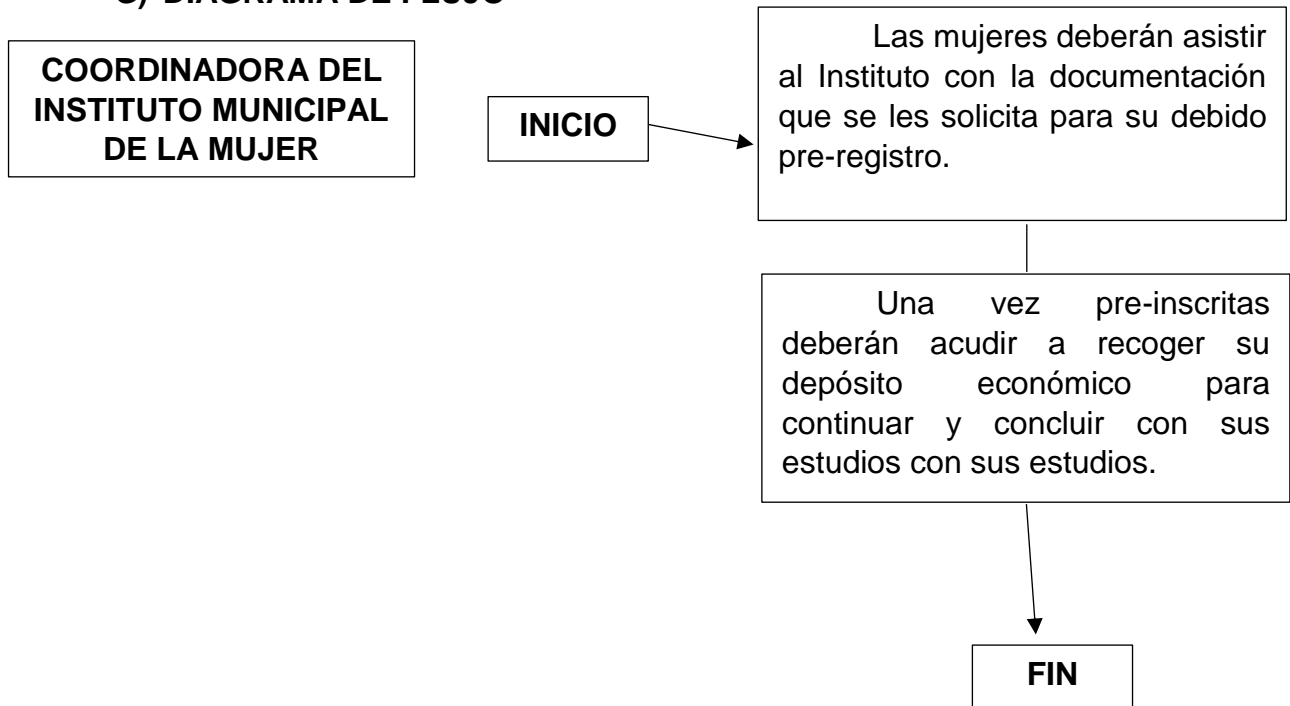

ELABORO	REVISO	APROBO
LCDA. JANET LUCERO GONZALEZ DANIEL.	MTRA. ARACELI ADRIANA FLORES COLÍN.	MTRO. FRANCISCO MANUEL NUÑEZ ESQUIVEL.





## DIAGRAMACION

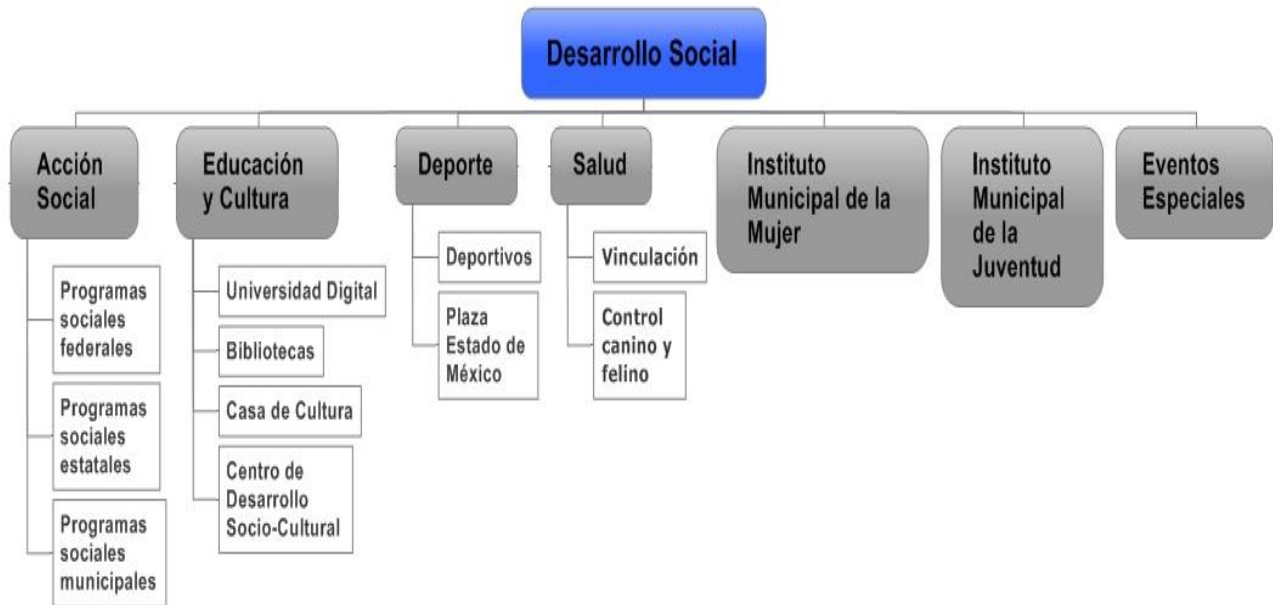

ELABORO	REVISO	APROBO
LCDA. JANET LUCERO GONZALEZ DANIEL.	MTRA. ARACELI ADRIANA FLORES COLÍN.	MTRO. FRANCISCO MANUEL NUÑEZ ESQUIVEL.



**CONTROL DE VALIDACION**

<b>RESPONSABLE:</b> LCDA. JANET LUCERO GONZALEZ DANIEL.	<b>MANUAL DE PROCEDIMIENTOS</b>
<b>REVISION:</b> MTRA. ARACELI ADRIANA FLORES COLIN.	<b>FECHA DE EDICION: 2016</b>
<b>APROBO: MTRO. FRANCISCO MANUEL NUÑEZ ESQUIVEL.</b>	<b>H. AYUNTAMIENTO DE MELCHOR OCAMPO 2016-2018.</b>

<b>ELABORO</b>	<b>REVISO</b>	<b>APROBO</b>
<b>LCDA. JANET LUCERO GONZALEZ DANIEL.</b>	<b>MTRA. ARACELI ADRIANA FLORES COLÍN.</b>	<b>MTRO. FRANCISCO MANUEL NUÑEZ ESQUIVEL.</b>